京城日報

尚も猛追・潰走中の敵機動部隊撃滅

更に戰艦二、巡艦六 空母四隻を轟撃沈破

相つぐ戰果すでに卅五隻

大本營發表（昭和十九年十月十六日十五時）わが部隊は潰走中の敵機動部隊を引續き追撃中にして現在迄に判明せる戰果（既に發表の分を含む）左の如し

轟撃沈 航空母艦 十隻、戰艦 二隻、巡洋艦 三隻、驅逐艦 一隻

撃破 航空母艦 三隻、戰艦 一隻、巡洋艦 四隻、艦種不詳 十一隻

晝夜二回の殲滅戰

[illegible]

第一回攻撃

[illegible]

第二回攻撃

[illegible]

第一次攻撃

[illegible]

第二次攻撃

[illegible]

敵の一群比島へ別動空襲

忽ち空母四隻撃沈破

撃沈撃破 戰艦（又は巡艦）一隻を屠る

大本營發表（昭和十九年十月十六日十六時卅分）敵機動部隊の一群は敗退中の味方部隊收容の爲、別動して十月十五日午前比島（マニラ）を空襲せり、同方面のわが部隊は此の敵を邀撃、同島東方の海面に於て反復これを猛攻し左の戰果を得たり

撃沈 航空母艦一隻 **撃破** 航空母艦三隻 戰艦若くは巡洋艦一隻

撃墜 三〇機以上

本戰闘に於てわが方若干の未歸還機あり

傷し敵の救援部隊

[illegible]

畏し有難き御言葉を賜ふ

＝小磯首相・大戰果に關し奏上＝

[illegible]

けふ神嘗祭

宮中の御儀

[illegible]

社説 戰果に氣を許すな

[illegible]

輝く綜合戰果四十隻

大本營二回の發表[illegible]の戰果は次の通り

		台灣	比島	合計
轟撃沈	空母	一〇隻	一隻	一一隻
	戰艦	二隻	―	二隻
	巡艦	三隻	―	三隻
	驅艦	一隻	―	一隻
	計	一六隻	一隻	一七隻
撃破	空母	三隻	三隻	六隻
	戰艦	一隻	―	一隻
	巡艦	四隻	―	四隻
	艦種不詳	一一隻	―	一一隻
	戰艦又は巡艦	―	一隻	一隻
	計	一九隻	四隻	二三隻
總計		三五隻	五隻	四〇隻

感湧を動力とし 増産に肉薄挺身

次の戰果を招來せよ

阿部總督談

[illegible]

幸先をトす大戰果

首相 決戰の開始を闡明

小磯首相

[illegible]

小磯首相談

[illegible]

默々努力で押切れ

戰局に一喜一憂は禁物

岡中將談

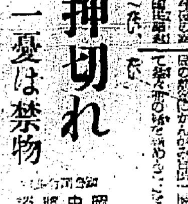

[illegible]

忘るな「時」の勇士

[illegible]

人員二萬五千名 飛機は約一千台

敵損

[illegible]

臺灣沖方面

[illegible]

比島沖方面

[illegible]

折から逃腰空襲

忽ち十八機撃墜

マニラ

[illegible]

共榮圏、戰果に沸く

時移さず號外

ジャカルタ

[illegible]

敵陣、慘として聲なし

米英側報道機關は異常の態度

[illegible]

飛機大損害とニミッツ發表

[illegible]

柳州夜爆

九機を撃墜 廣東地區に

[illegible]

九月山西綜合戰果

[illegible]

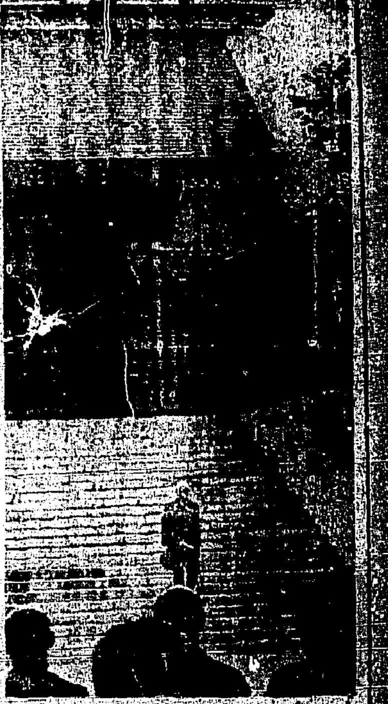

今こそ半島經濟必勝へ突貫

一挺でも多く出銑
飛躍增産で大戰果に應へん

鐵鋼部門

國産原料へ轉換
必勝生産態勢確立せり

輕金屬部門

半島擧つて戰力化
更に戰果擧揚へ
二千六百萬總蹶起の秋

賜謁・御嘉勞
横溝本社長伺候

畏し天皇陛下

社頭に漲つ無言の氣魄
總督參拜、感謝奉告祭

朝鮮神宮

造機、船體の難行を突破

造船部門

一錢も遊資許さず
總てを戰力の增強へ

金融部門

鍛造部門の強化
今後の飛躍へ先決條件

航空機部門

資金吸收を適確に
新任の田中鮮銀總裁強調

廿三億台へ
鮮銀券新記錄

アーヘンの敵守勢

ロメル元帥戰死

赤軍ベルグラード突入

東南アジア反樞軸軍航空總司令

半島勞務者の好遇要望
行政協議會出席の遠藤總監談

定例地方行政協議會

秋繭供出完遂

冶金技術協議會

證券市況

そこひ目　眼科專門醫院

征旗　十一月號　新編輯　武將論　杉山陸相論　最近のアメリカ空軍　盛り上る一億の力　戰爭指導會議　カダルカナル日記　空襲錄音隊　遊擊隊

大陸東洋經濟　四十二號　勞務動員の根本策　朝鮮の預金利率改訂　歐米國の戰局觀　朝鮮の稅制と稅務行政　インフレとインフレーション　歐洲各國の食糧問題

河出書房「新刊」　稻の病害と其の防除　滿洲水稻作の研究　ドイツの文學と音樂（上）　職業觀の變革　ブローチ工作法

語學文庫　支那文法講話　時事佛蘭西語　佛文飜譯要諦　工業英語提要　英語發達小史　英語音韻論　實用新和佛語彙　聖書と英語　アメリカ文學小史　三省堂刊

大戦果の因

鼎談

松本海軍大佐　土井海軍中佐　高田本社副主筆

米の驚愕知るべし

陸海一致見よ渾身の一撃

我に幸ひ敵の猪突

鼎談會

銃後戦線今こそ總突撃！

手繰る手毬の糸

銃後よ切らすなもつれさすな

神機は正に今だ 撃ちに撃て！

相つぐ戦果 弛緩めぬ府民

必勝の信念新た

瀬戸知事ら朝鮮神宮に參拜

京城師團合同告別式

廿一日午前十時練兵場で執行

薬品を献納

軍隊候補生

お小遣を献金

この機逸してなるか

供出で敵を急追

生かせ白金、遊休資材

戦果に呼應

文句なしの貯蓄増加案

四億六千五百萬圓一氣に可決

新に木炭

愈々一部配給

時計修理 明時堂

大戦果感謝 蓄倍加運動

銃劍道京城錬成講習會

一開催要綱一

一、會期　一、會場　一、資格　一、會員　一、會費　一、申込　一、教官　一、携帶品

主催 大日本武徳會京城支部 京城日報社

けふ

蛔虫駆除薬

蛔虫は健康の敵

毎月一回

株式名義書換停止公告

朝鮮殖産銀行

事務所移轉謹告

今般左記住所に社屋を新築致し本月十五日より同事務所に於て營業任り候に付此段御通知申上候

朝鮮工營株式會社

解散公告

京畿道大小工業組合

ラジオ技師養成

仁川府

工員募集

炊事大婦募集

東京芝浦電氣株式會社 仁川工場

城北病院

内科・泌尿器科 南岡醫院

朝鮮神宮奉納 國民錬成大會

驚異の戰果に感激のるつぼ

戰果讃ふ秋祭り

お酒も餅もふんだんに配給

引受けたこと確約

新炭戰士慰問班の土産話

盛り上る民意の暢達へ

國民動員總進會の擴大役員會

ヨイコの献金

お祝に菓子特配

計畫的な貯蓄法

戰果感謝音樂行進

ロメル元帥を偲ぶ

戰争ごっこに旗頭

燦たり北阿の機動戦

東天新生 (七)

山中峯太郎 作　伊勢良夫 畫

暗示満々たる挑戰(三)

心と肉體の道場

道立開城健民修錬所

決戰生活

小島の魁

家庭味を取入れ

文化だより

家庭問答

放送 17日

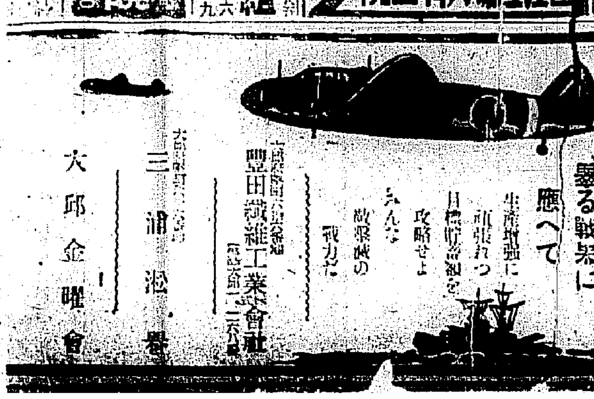

女給仕急募　東京海上　甲種映写技士を　朝鮮興行協會　掃除夫採用　朝鮮銀行　事務員採用　朝鮮営地工業　男女事務員　求む　森永鍾路販賣店　女子事務員採用　日興産業會社　助産婦急募　看護婦數名　女子事務員採用　求む　工場　警察　住宅貸　女中　家政婦　小使

金河外科病院　京城府鐘路區堅志町通り　電話光化門③二五五番

耳鼻咽喉科 韓基澤医院 電光671

皮膚・泌尿科

ノート・便箋・帳簿・手帳 製造 京城ノート 京城府中區並木町一二・電話本局⑤872

姜乾夏内科医院

大石組　荷造

瀬戸齒院

荷造と運搬

荷造 丸安組

特許商標

森川産婦人科

女子事務員採用 京城日報社

産婆看護婦募集

鹿島組

コタツ

京城腦病院

荷引越 荷造運搬物 共立組

近江産婦人科医院

ガソリンポンプ

荷造包装 旭商司包装部

院長 文仁柱 文外科医院

朝日外科泌尿科医院

荷造と運搬は

皮膚泌尿科

和田皮膚泌尿科医院

甲斐計理事務所

大邱金曜會

三浦

豊田織維工業會社

曝る戦果に應へて 生産増強に 頑張れつ 目標貫徹を 攻略せよ みんな 職場こそ 戦力だ

高度の精力増進 綜合強壮剤 ジンセン 誉仙錠

京城婦人病院 院長 松本券治 工藤武城 松本芳野

防空に 夜光塗料 朝鮮夜光

三和の梅肉エキス 三和商會

西原産婦人科医院 新堂山三角地 電話當山④一〇三五番

男女工員募集 一、就業地 京城元町 一、資格 一、書類 一、待遇 沖電氣株式會社 京城支店